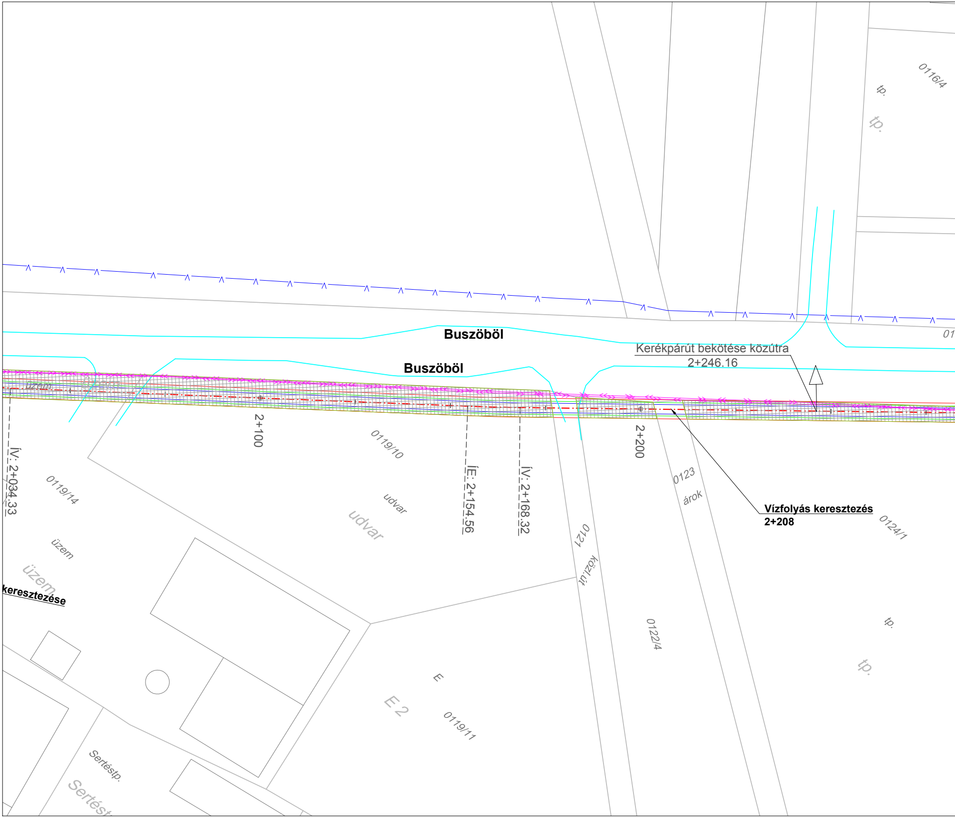
0116/4
tp.
tp.
01
Buszöböl
Buszöböl
Kerékpárút bekötése közútra
2+246.16
üzem
üzem
2+100
0119/10
ÍE: 2+154.56
ÍV: 2+168.32
2+200
0123
árok
Vízfolyás keresztezés
2+208
0124/1
ÍV: 2+034.33
0119/14
udvar
udvar
üzem
üzem
keresztezése
0121
közút
0122/4
tp.
tp.
E
E 2
0119/11
Sertéstp.
Sertést

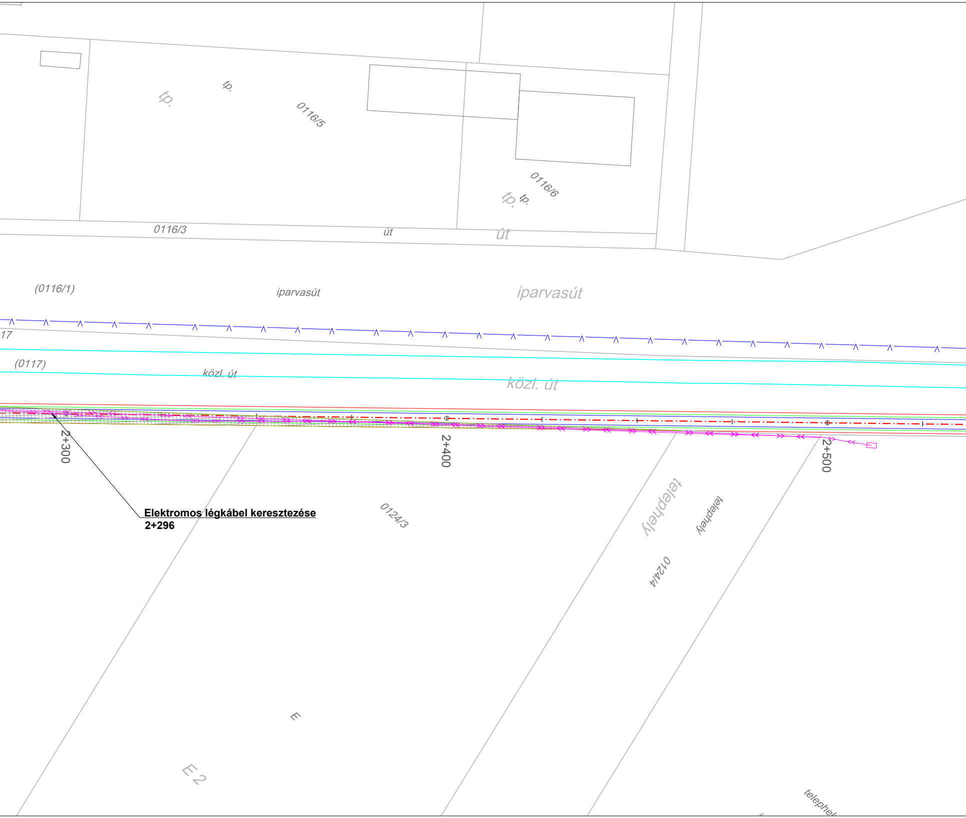
tp.
tp.
0116/5
0116/6
tp.
tp.
0116/3
út
út
(0116/1)
iparvasút
iparvasút
17
(0117)
közl. út
közl. út
2+300
2+400
2+500
0124/3
telephely
telephely
0124/4
E
E 2
telephel

Elektromos légkábel keresztezése
2+296

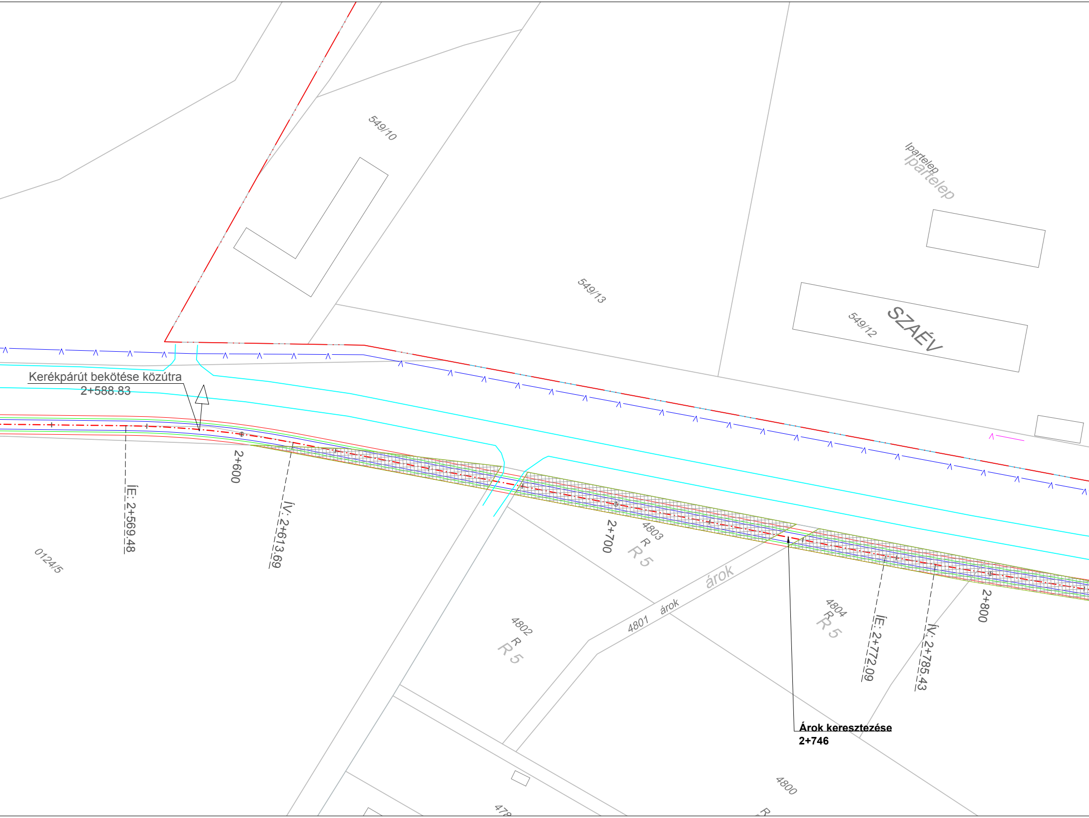
Kerékpárút bekötése közútra
2+588.83

Árok keresztezése
2+746
549/10
549/13
Ipartelep
Ipartelep
549/12
SZAÉV
ÍE: 2+569.48
2+600
ÍV: 2+613.69
0124/5
2+700
4803
R 5
R 5
árok
árok
4801
4802
R 5
R 5
4804
R 5
R 5
ÍE: 2+772.09
ÍV: 2+785.43
2+800
4800
478
R

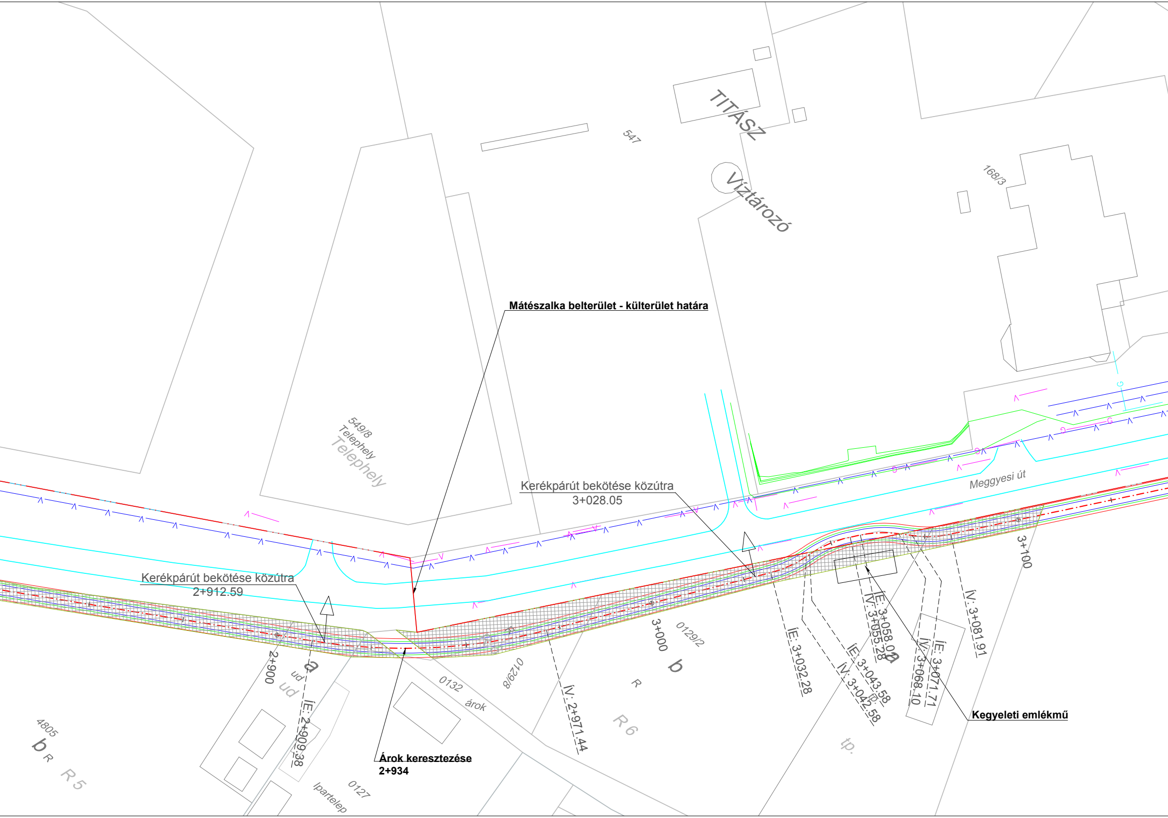
Mátészalka belterület - külterület határa
TITÁSZ
547
Víztározó
168/3
549/8
Telephely
Telephely
Meggyesi út
Kerékpárút bekötése közútra
3+028.05
Kerékpárút bekötése közútra
2+912.59
3+100
3+000
b
0129/2
R
R 6
tp.
tp.
a
ÍE: 3+032.28
ÍE: 3+043.58
ÍV: 3+042.58
ÍE: 3+058.0
ÍV: 3+055.28
ÍV: 3+068.10
ÍE: 3+071.71
ÍV: 3+081.91
Kegyeleti emlékmű
ÍV: 2+971.44
0129/8
0132
árok
Árok keresztezése
2+934
2+900
a
ud
ud
ÍE: 2+909.38
4805
b
R
R 5
0127
Ipartelep

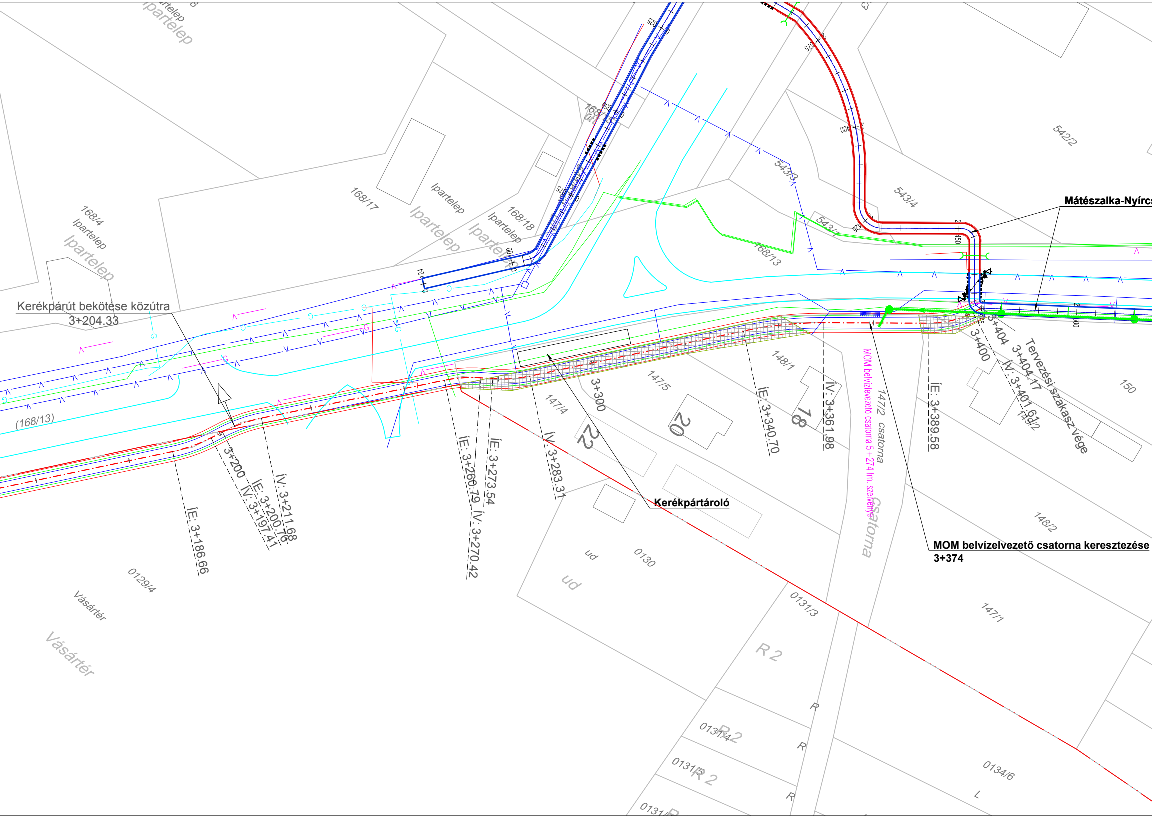
Kerékpárút bekötése közútra
3+204.33
Mátészalka-Nyírcs
Kerékpártároló
MOM belvízelvezető csatorna keresztezése
3+374
Tervezési szakasz vége
3+404.17
3+404
3+400
ÍV: 3+401.61
ÍE: 3+389.58
ÍV: 3+361.98
ÍE: 3+340.70
3+300
ÍV: 3+283.31
ÍE: 3+273.54
ÍE: 3+260.79
ÍV: 3+270.42
ÍV: 3+211.68
ÍE: 3+200.76
ÍV: 3+197.41
3+200
ÍE: 3+186.66
MOM belvízelvezető csatorna 5+274 fm. szelvénye
147/2 csatorna
csatorna
Ipartelep
Ipartelep
Ipartelep
Ipartelep
168/4
168/17
168/18
168/13
(168/13)
543/3
543/4
543/1
542/2
148/1
147/5
147/4
147/1
148/2
145/2
150
22
20
18
ud
ud
0130
0129/4
Vásártér
Vásártér
0131/3
0131/4
0131/5
0134/6
R 2
R 2
R 2
R
R
R
L

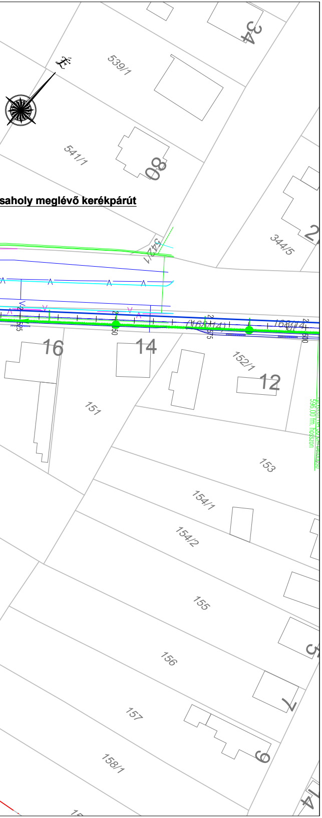
34
539/1
É
541/1
08
saholy meglévő kerékpárút
2
344/5
542/1
(168/14)
168/14
16
14
152/1
12
151
153
154/1
154/2
155
156
157
158/1
5
7
9
14
596,00 fm. hosszon

JELMAGYARÁZAT:

—	ingatlanhatár
2690	helyrajziszám
—·—·—	tervezett kerékpárút tengely
—	tervezett kerékpárút burkolatszél
—	tervezett kerékpárút padka
—G—	meglévő gázvezeték
—V——V—	meglévő ivóvízvezeték
—>>—<<—	meglévő nagyfeszültségű légvezeték
—	meglévő távközlés optikai kábel
—	Kif
—	Kof
—	T-MT
▨	Előzetes területszerzési igény

Tárgy:

Mátészalka-Nyírmeggyes közötti kerékpárút építése

TOP-3.1.1-15-SB1-2016-00023 azonosító számú projekt

Megrendelő:

Mátészalka Város Önkormányzata
4700 Mátészalka, Hősök tere 9.
Telefon: +36 44 501-358 Fax: +36 44 501-360

Tervező:

RODEN road design Kft.
Mérnöki Iroda

RODEN Mérnöki Iroda Kft.
1089 Budapest VIII., Villám u. 13.
Tel/fax: (36-1) 814 97 00/814 97 03
E-mail: roden@roden.hu
Web: www.roden.hu

RODEN tervszám:

1743

Ügyvezető Igazgató, Főtervező :	Ügyvezető Igazgató, Ellenőr :	Komplex iroda igazgató, Tervező:	Út-tervező iroda igazgató, Tervező:
Trenka Sándor KÉ-K, KÉ-VA, VZ-TER 01-5529	Major Zoltán KÉ-K, KÉ-VA, VZ-TER 01-0397	Kovács Márton KÉ-K, KÉ-VA, VZ-TER 13-11149	Sántha Zoltán KÉ-K, KÉ-VA, VZ-TER 01-9730

Szakterv:

ÚTÉPÍTÉS

Tervfázis:

JÓVÁHAGYÁSI TERV

Részművelet:

Területlehatárolás - Területigény
2+100 - 3+404

Tervjel:

A

Dátum:	Rajzméret:	Méretarány:	Rajzszám:
2017. szeptember	**2410x297 mm**	**M=1:750**	**4.6.**

Tervkód:

A	1	04	06	J	00
Tervjel Szelvény azonosító	Kötet	Rajz típus	Rajz sorszám	Terv típus	aktuális verziószám

Ez a terv a RODEN Mérnöki Iroda szellemi tulajdona.